

A large, dark grey, stylized graphic on the left side of the page, resembling a stylized letter 'F' or a similar geometric shape with a curved top and bottom. It is composed of thick, solid lines.

## Colocaciones de Fideicomisos Financieros

**Informe Semanal**

Del 22 al 26 de Octubre

# ÍNDICE

## En el presente Informe encontrarán:

	<b>Slide</b>
- Detalle de los Fideicomisos Financieros colocados en las últimas cuatro semanas.....	1
- Curva mensual de rendimiento de los bonos senior de los Fideicomisos Financieros.....	2
- Curva semanal de rendimiento de los bonos senior de los Fideicomisos Financieros.....	3

# Informe de colocaciones

## Evolución de tasas de interés

2018	Particip. First/ Z&A	Fecha de Colocación	Monto Autorizado (Millones)	Monto VDF A	Duration VDF A	Tipo de Tasa	Cupón VDF Clase A (TNA)	Calificación	PyMe	Tasa/Margen de corte	Tasa de Rendim. Esperado	TNA Rendim. Esperado	Oferta realizada/ Valores ofrecidos	Agentes Colocadores	
<b>Colocaciones últimas 4 semanas</b>															
SBM Créditos II		04/10/18	30,7	25,1	2,6	V	B+4%(27%-37%)	FixScr S.A.	AA	PyMe	79,00%	91,11%	66,55%	1,01	B Val - INTL - BACS
Megabono Crédito 194		10/10/18	360,9	340,6	6,1	V	B+1%(36%-46%)	FixScr S.A.	AAA	-	74,99%	88,43%	65,06%	1,55	B Val - Itaú - INTL
Energía Córdoba II		17/10/18	86,9	83,9	12,6	V	B+5,5%	FixScr S.A.	AA+	-	77,58%	81,51%	61,12%	1,59	Becerra - BST - Ag Mie Merc Arg Val
Pvcred XXXVII		19/10/18	296,9	178,1	1,5	V	B+1%(30%-40%)	Moody's	Aaa	-	88,07%	88,08%	64,86%	1,31	B Comafi - Macro Sec - Comafi
Bicentenario I		19/10/18	61,2	24,2	2,1	V	B+3%(23%-37%)	S&P	AA	-	123,25%	171,40%	104,11%	1,05	AdCap - B Mariva
Megabono 195		23/10/18	442,4	298,6	5,9	V	B+1%(36%-46%)	FixScr S.A.	AAA	-	73,50%	88,24%	64,95%	1,86	B Val - Macro Sec - INTL
Tinuviel 25		24/10/18	96,4	48,2	3,6	V	B+3%(32%-40%)	Moody's	Aaa	-	73,00%	86,54%	63,99%	1,34	Estruc. y Mandat. - NB S Fe - B Mariva
Tarjeta Shopping CVI		25/10/18	195,2	177,5	2,0	V	B+1%(38%-48%)	S&P	AAA	-	73,51%	90,08%	65,98%	1,48	B Val - B Hip - INTL - BACS

(\*) Rendimiento Esperado considerando badlar constante durante la vida del VDFA.  
Tasa Badlar considerada del día de la colocación.

Con período de Colocación Definido														
Garbarino 147		29/10/18	493,2	259,4	2,5	V	B+1%(38%-48%)	FixScr S.A. / UNTREF	AAA / AAA	-				
Tarjeta Elebar XXIV		31/10/18	114,3	75,7	5,1	V	B+3%(36%-46%)	FixScr S.A.	A1+	PyMe				
Tarjeta Plata VIII		31/10/18	58,1	22,1	3,0	V	B+2%(38%-48%)	FixScr S.A.	AAA	PyMe				
Agrofina XVII		31/10/18	148,1	142,5	7,6	V	B+1%(,43%-57%)	FixScr S.A.	A1	PyMe				
Cuotas Cencosud II		01/11/18	475,8	448,8	4,2	V	B+1,5%(38%-46%)	Moody's	Aaa	-				

# Informe de colocaciones

## Evolución de tasas de interés

### Fideicomisos: Bonos A Yield Curve (últimas 4 semanas)

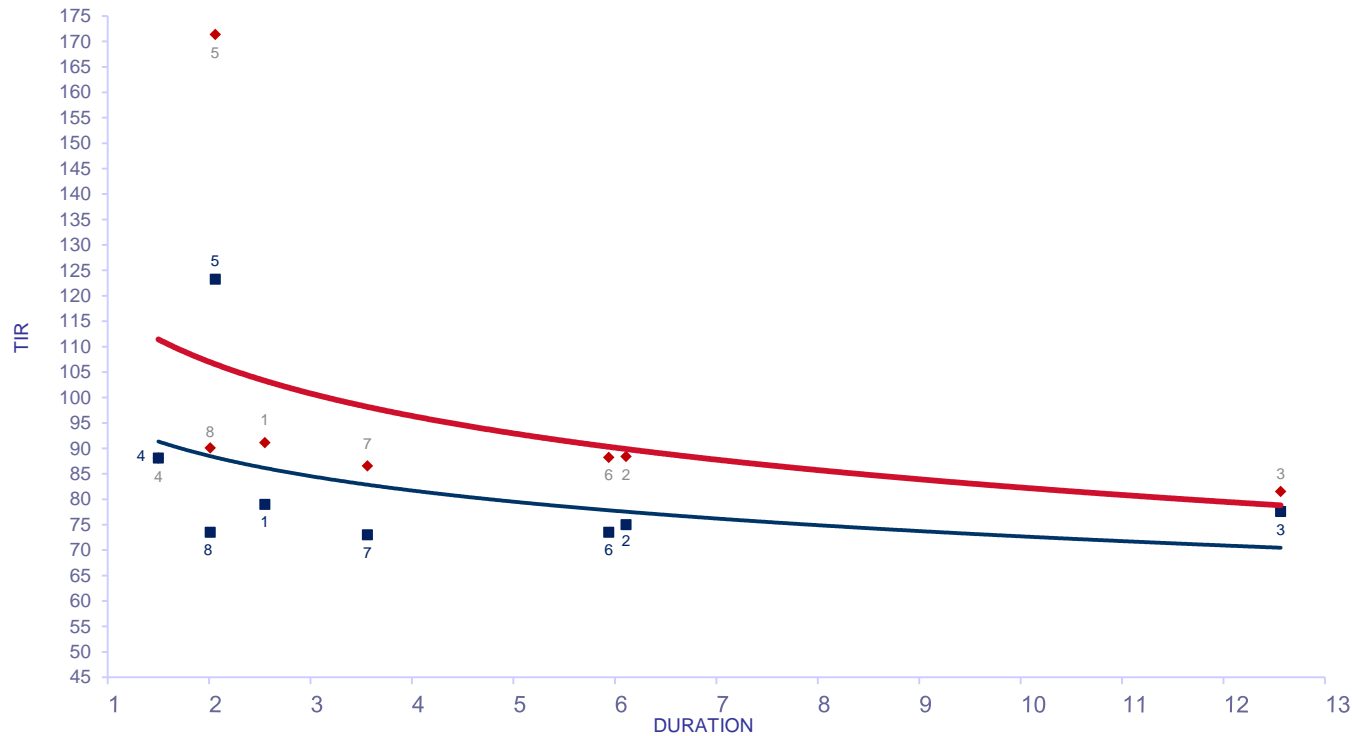

Del 1 Oct al 26 Oct

Fideicomiso	DUR	TIR	R. E.	
1 SBM Créditos II	V 2,55	79,00	91,11	04/10/2018
2 Megabono Crédito 194	V 6,11	74,99	88,43	10/10/2018
3 Energía Córdoba II	V 12,56	77,58	81,51	17/10/2018
4 Pvcred XXXVII	V 1,50	88,07	88,08	19/10/2018
5 Bicentenario I	V 2,06	123,25	171,40	19/10/2018
6 Megabono 195	V 5,94	73,50	88,24	23/10/2018
7 Tinuviel 25	V 3,56	73,00	86,54	24/10/2018
8 Tarjeta Shopping CVI	V 2,01	73,51	90,08	25/10/2018

R.E.: Rendimiento Esperado considerando badlar constante durante la vida del VDFA.  
Tasa Badlar considerada del día de la colocación

# Informe de colocaciones

## Evolución de tasas de interés

Fideicomisos: Bonos A Yield Curve (últimas 4 semanas)

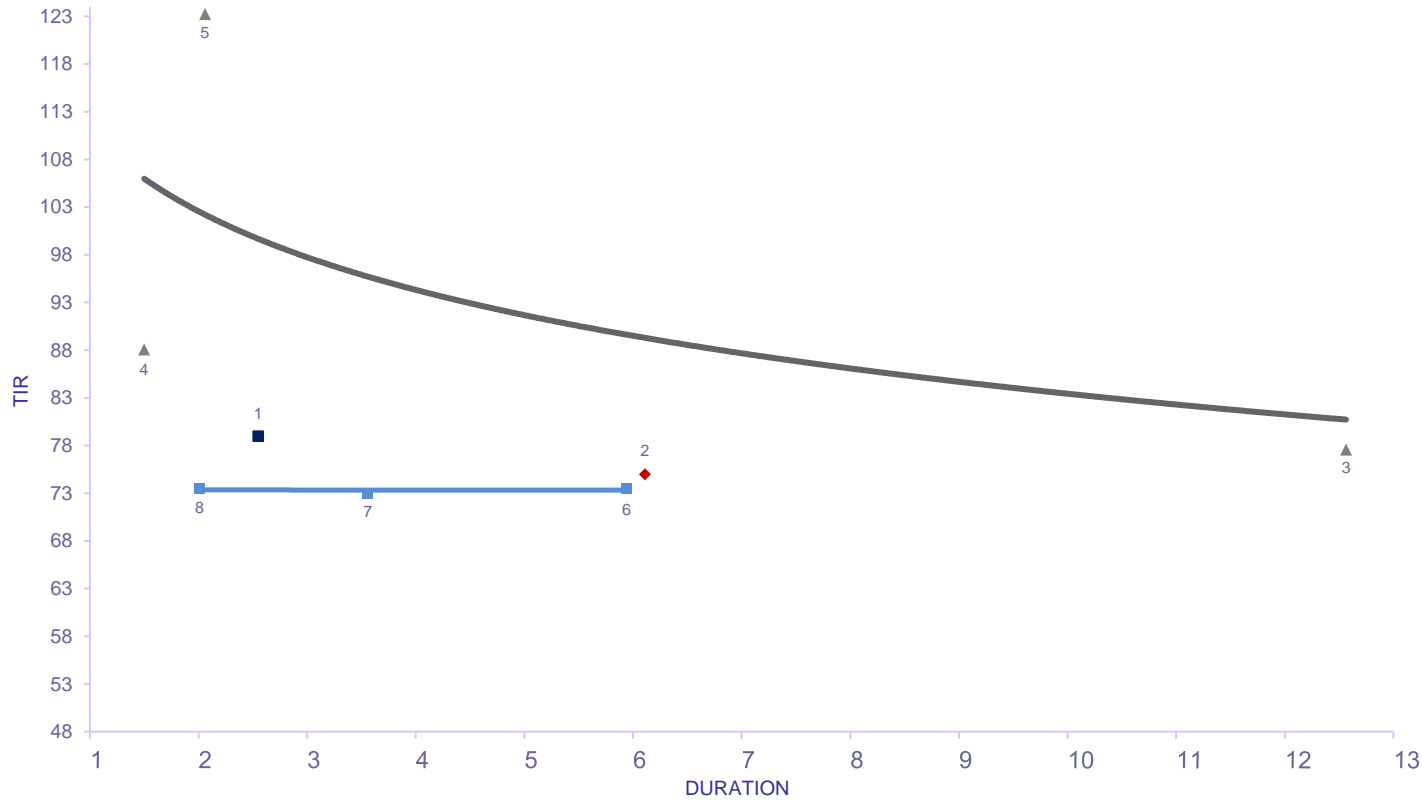

	DUR	TIR	
<b>SEMANA</b>			<b>1-Oct al 5-Oct</b>
1 SBM Créditos II	V 2,55	79,00	04/10/2018
<b>SEMANA</b>			<b>8-Oct al 12-Oct</b>
2 Megabono Crédito 194	V 6,11	74,99	10/10/2018
<b>SEMANA</b>			<b>16-Oct al 19-Oct</b>
3 Energía Córdoba II	V 12,56	77,58	17/10/2018
4 Pvcresd XXXVII	V 1,50	88,07	19/10/2018
5 Bicentenario I	V 2,06	123,25	19/10/2018
<b>SEMANA</b>			<b>22-Oct al 26-Oct</b>
6 Megabono 195	V 5,94	73,50	23/10/2018
7 Tinuviel 25	V 3,56	73,00	24/10/2018
8 Tarjeta Shopping CVI	V 2,01	73,51	25/10/2018